DEPARTEMENT DU PUY DE DOME

commune de :

CHATEL GUYON

1.5

ECHELLE: 1/7500

SCP D'ARCHITECTURE DESCOEUR F&C
DEA D'AMENAGEMENT DU TERRITOIRE
49 rue des Salins
63 000 Clermont-Ferrand
TEL: 04-73-35-16-26
Fax: 04-73-34-26-65
E-Mail: SCP.DESCOEUR@wanadoo.fr

Reçu à la Sous-Préfecture de RIOM
07 AVR. 2015

PLAN LOCAL D'URBANISME

ZONAGE -Territoire communal

- Prescription
Délibération du conseil municipal du : 16.12.2008

- Arrêt du projet
Délibération du conseil municipal du : 29.03.2011

- Approbation
Délibération du conseil municipal du : 20.12.2011

MODIFICATIONS - REVISIONS PARTIELLES MISES A JOUR

1 Modif. simpl. n°1 app. par DCM du 10/07/2012
2 Mise à jour le 12/02/2014
3 Modif. n°2 app. par DCM du 01/07/2014
4 Modif. n°3 app. par DCM du 14/04/2015
5 Modif. n°4 app. par DCM du 11/03/2016
6

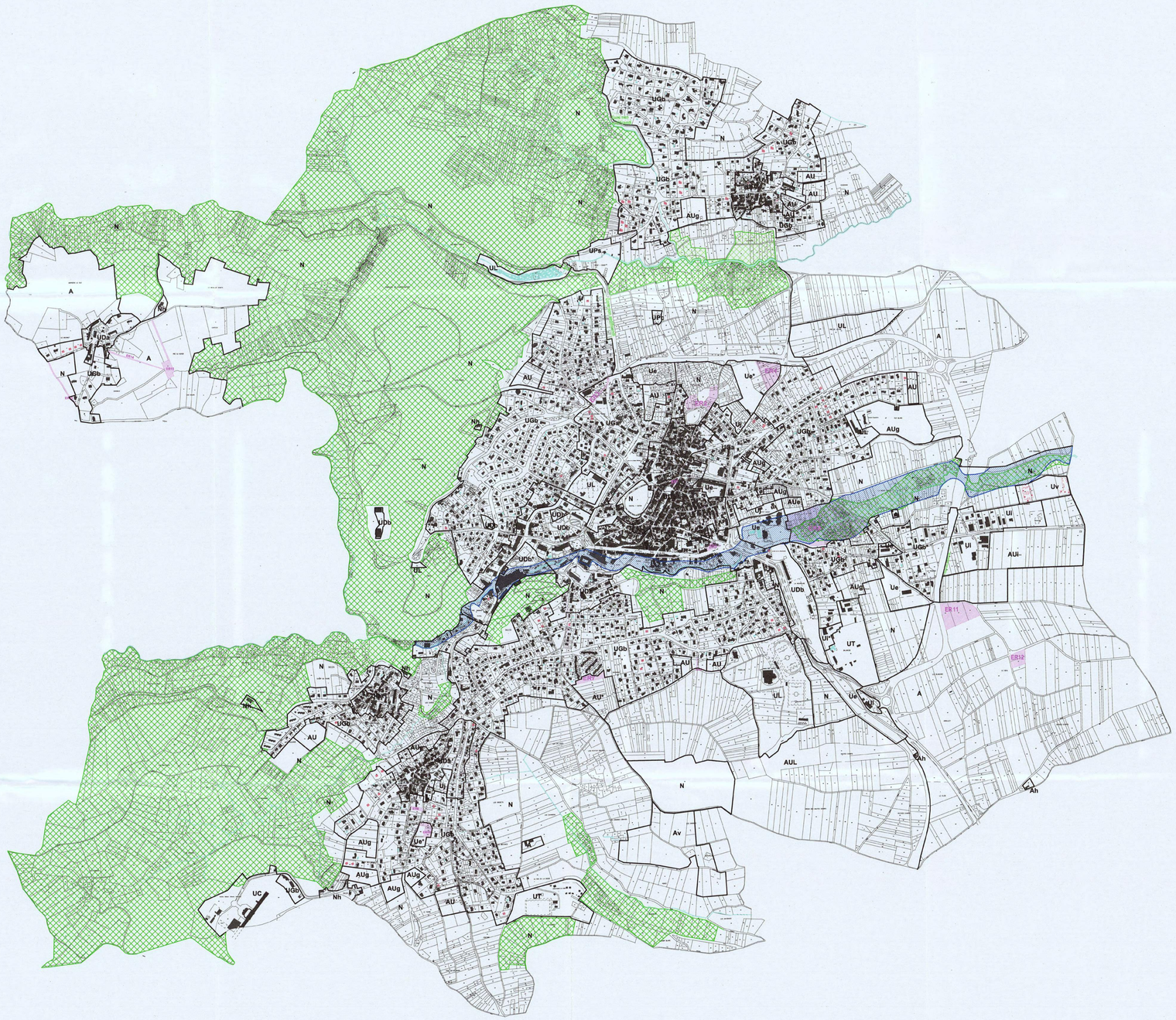

Zonage PLU
Espaces Boisés Classés
PPRi
Emplacement Réservé

Construction récente, absente au cadastre.
Plan masse non contractuel.